

ANNUAIRE

SERVICE DÉPARTEMENTAL À LA JEUNESSE,
À L'ENGAGEMENT ET AUX SPORTS
DE SEINE-ET-MARNE



SOMMAIRE

1

PRÉSENTATION DU SDJES 77

Pages 3 - 5

2

PRÉSENTATION DE LA CELLULE ICE

Page 6

3

PRÉSENTATION DU PÔLE ENQUÊTE
ADMINISTRATIVE ET SIGNALEMENT

Page 6

4

PRÉSENTATION DU PÔLE SPORT

Pages 7 - 8

5

PRÉSENTATION DU PÔLE JEUNESSE

Pages 9 - 10

6

PRÉSENTATION DU PÔLE ENGAGEMENT ET
CONTINUITÉ ÉDUCATIVE

Pages 11 - 12

7

PRÉSENTATION DU PÔLE VIE ASSOCIATIVE

Page 13

Le SDJES met en œuvre les missions liées aux politiques de jeunesse, d'éducation populaire, de vie associative, de sport et d'engagement civique au niveau du département de Seine-et-Marne.

Le service est composé de **26** agents.

5

Inspecteurs de la jeunesse et des sports dont un chef de service qui occupe la fonction de conseiller DASEN en matière de jeunesse, d'engagement et de sport

6

Conseiller(e)s d'éducation populaire : cadre A en charge du développement des politiques jeunesse, d'engagement et de vie associative

6

Conseillers d'animation sportive : cadre A en charge du déploiement des politiques dans le champ du sport

11

Gestionnaires administratives : catégorie B et C

Le service est structuré autour de 5 pôles et d'une cellule ICE.

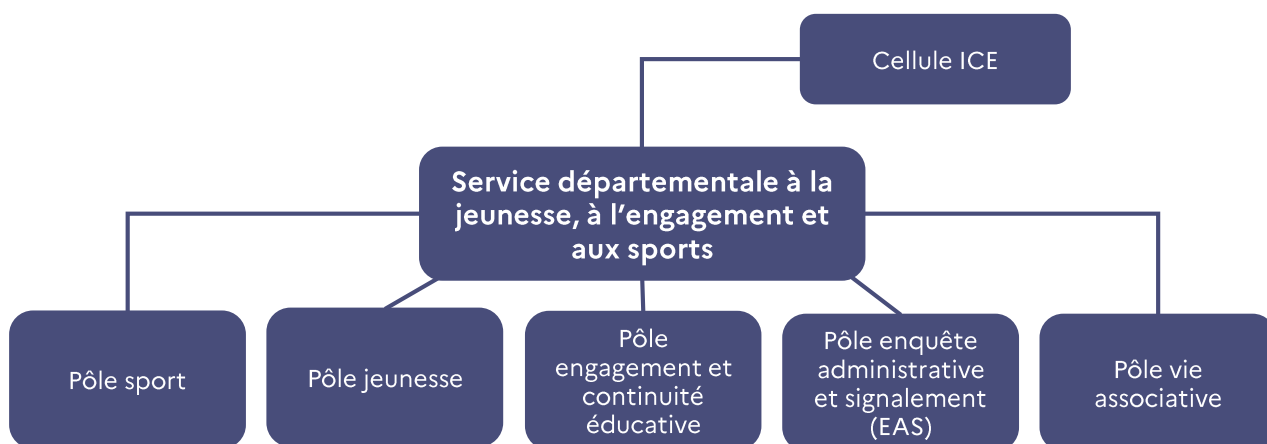

Aline VO QUANG Directrice académique

19/11/2025

Service Départemental à la Jeunesse, à l'Engagement et aux Sports de Seine-et-Marne (SDJES 77)

Chef de service – Conseiller de l'IA-DASEN : Bouabid REKMADI
Médiateur événements festifs – Référent VRL – Référent radicalisation et dérive sectaire

Adjoint au chef de service : Florent NOWAKOWSKI
Secrétaire de service - Événements graves et accidents graves : Vincent KRAKOWSKI
Médailles jeunes et sport : Roger CHASSAT
Référent ICE – Chargé de communication du service : Valentin DUPUY

PÔLE JEUNESSE

Cheffe du pôle :
Lise BONDON
Référente politique de la ville –
Référente discrimination CORAH

MISSION ACM

Référent ACM :
NN

Suivis locaux :

Andreea MOROSANU

Gestionnaires ACM :

Nicole GERMANY, Catherine
MENDY

Suivi des séjours et scoutisme,
suivi kit à se former :

Andreea MOROSANU

Gestionnaire administratif :

Kévin BONNET

MISSION JEUNESSE

Référente information jeunesse,
ACM11-17 ans, plateforme « Kit
à agir » Appel à projet DSR :
Marie-Lois MARTY

BAFA

Suivi du BAFA :

Andreea MOROSANU

Gestionnaire administratif :

Kévin BONNET

PÔLE ENGAGEMENT ET CONTINUITÉ ÉDUCATIVE

Chef du pôle :
Michel NUNG

MISSION ENGAGEMENT

Référente engagement (service civique,
réserve civique et suivi MIG) :

Aissatou SECK

Service civique sport :

Gaëtan TOULZAT

Gestionnaire administrative service
civique :

Diaka DABO

Gestionnaire administrative réserve
civique, MIG :

NN

MISSION CONTINUITÉ ÉDUCATIVE

Référente continuité éducative :
PEDT, plan mercredi, colos
apprenantes :

Mireille DURAND

Gestionnaire administrative continuité
éducative :

Isabelle MOONS

MISSION MOBILITÉ

Mobilité des jeunes :

Marie-Lois MARTY

PÔLE SPORT

Chef du pôle :

Florent NOWAKOWSKI

Manifestations sportives – CDSR

Reconnaissance des diplômés étrangers

(TRÉQUE) – Suivi des POSS – prévention des

noyades – Référent sport de nature

Gestionnaire administrative, suivi ANS,
cartes professionnelles d'éducateur
sportif, BNSSA :

Aline FOURNIER

ANS Equipements sportifs, sport en

milieu rural, développement durable,

SPAV :

Gaëtan TOULZAT

ANS Emploi, Savoir Nager, Réseau

établissement de baignade :

Valentin DUPUY

Sport santé (maison sport sants), Sport

au féminin :

Irène LAVILLONNIÈRE

Sport et handicap - Handiguide :

Vincent CLARICO

Règlementation contrôle EAPS :

Paul-Thierry PESQUE

Passif sport : Babacar THIAM

PÔLE ENQUÊTE ADMINISTRATIVE ET SIGNALLEMENT (EAS)

Chef du pôle :
Roger CHASSAT

Gestionnaire
administrative :

Paola CLAIRY

Violences sexuelles et

sexistes :

NN

Suivi radicalisation :

Roger CHASSAT,

Bouabid REKMADI

Sport : citoyenneté,

lutte contre les

incivilités dans le

sport :

Roger CHASSAT

PÔLE VIE ASSOCIATIVE

Cheffe du pôle :
Sylvie BOSCUS

Gestionnaire
administrative :

Mylene BONNET

Chargée de mission

vie associative –

faisant fonction

DDVA :

Sylvie BOSCUS

Guid'Asso, FONJEP,

charte des

engagements

réciproques,

agrément JEP,

FDVA :

Sylvie BOSCUS

Bouabid REKMADI

Chef de service - Conseiller auprès de l'IA-DASEN
Médiateur événements festifs – Présidence du jury BAFA
Référént Valeurs de la République et Laïcité
Radicalisation, communautarisme, séparatisme

☎ 01.81.74.35.91

✉ bouabid.rekmedi@ac-creteil.fr

Vincent KRAKOWSKI

Secrétariat de service
Événements graves et accidents graves

☎ 01.81.74.35.93

✉ vincent.krakowski@ac-creteil.fr

Valentin DUPUY

Professeur de sport
Chargé de communication

☎ 01.81.74.35.98

✉ valentin.dupuy@ac-creteil.fr

Roger CHASSAT

Professeur de sport
Médailles jeunesse et sport

☎ 01.81.74.35.96

✉ roger.chassat@ac-creteil.fr

ADRESSE GÉNÉRIQUE

☎ 01.81.74.35.93

✉ ce.sdjes77@ac-creteil.fr

Numéro d'urgence SDJES 77 en cas d'accident grave : 06 11 52 31 55

Médailles

☎ 01 81 74 36 01

✉ ce.sdjes77.medailles@ac-creteil.fr

2

PRÉSENTATION DE LA CELLULE ICE

Valentin DUPUY

Professeur de sport

Suivi du plan départemental de contrôle

☎ 01.81.74.35.98

✉ valentin.dupuy@ac-creteil.fr

ADRESSE GÉNÉRIQUE

☎ 01 81 74 35 98

✉ ce.sdjes77.ice@ac-creteil.fr

3

PRÉSENTATION DU PÔLE ENQUÊTE ADMINISTRATIVE ET SIGNALEMENT (EAS)

Roger CHASSAT

Chef du pôle enquête administrative et signalement

Professeur de sport

Chargé de suivi des enquêtes administratives, référent Citoyenneté, lutte contre les incivilités, prévention de la violence dans le sport

☎ 01.81.74.35.96

✉ roger.chassat@ac-creteil.fr

NN

Inspectrice/Inspecteur de la jeunesse et des sports

Violences sexuelles et sexistes

Paola CLAIRY

Gestionnaire administrative

Suivi des enquêtes administratives

☎ 01.81.74.36.14

✉ paola.clairy@ac-creteil.fr

ADRESSE GÉNÉRIQUE

☎ 01.81.74.36.14

✉ ce.sdjes77.enqueteadministrative@ac-creteil.fr

Florent NOWAKOWSKI

Inspecteur de la Jeunesse et des Sports
Adjoint au chef de service – Chef du pôle sport
Manifestations sportives, CDSR, reconnaissance des diplômes étrangers
(TREQUE), suivi des POSS, référent sport de nature

☎ 01.81.74.35.95

✉ florent.nowakowski@ac-creteil.fr

Aline FOURNIER

Gestionnaire administrative
Suivi des cartes professionnelles d'éducateur sportif, déclaration BNSSA

☎ 01.81.74.36.12

✉ aline.fournier@ac-creteil.fr

Gaëtan TOULZAT

Professeur de sport
Référent équipements sportifs, sport en milieu rural, développement durable

☎ 01.81.74.35.92

✉ gaetan.toulzat@ac-creteil.fr

Valentin DUPUY

Professeur de sport
Référent ANS emploi

☎ 01.81.74.35.98

✉ valentin.dupuy@ac-creteil.fr

Paul-Thierry PESQUE

Professeur de sport
Réglementation contrôle EAPS

☎ 01.81.74.36.10

✉ paul-thierry.pesque@ac-creteil.fr

Irène LAVILLONNIERE

Professeur de sport
Référente sport santé, sport au féminin

☎ 01.81.74.35.99

✉ irene.lavillonniere@ac-creteil.fr

Vincent CLARICO

Professeur de sport
Référént sport et handicap

☎ 01.81.74.36.10

✉ vincent.clarico@ac-creteil.fr**Babacar THIAM**

Gestionnaire Pass'sport

☎ 01.81.74.36.16

✉ babacar.thiam@ac-creteil.fr

ADRESSE GÉNÉRIQUE

☎ 01.81.74.36.12

✉ ce.sdjes77.sport@ac-creteil.fr

Lise BONDON

Inspectrice de la Jeunesse et des Sports

Cheffe du pôle jeunesse

Référente politique de la ville, référente discrimination CPRAH

☎ 01.81.74.35.97

✉ lise.bondon@ac-creteil.fr

Mission Accueil Collectif de Mineurs (ACM)**NN**

Conseillère/Conseiller d'Éducation Populaire et de Jeunesse

Référent ACM

Réglementation, dérogation, contrôle honorabilité et visite des locaux

Andreea MOROSANU

Conseillère d'Éducation Populaire et de Jeunesse

Suivi des séjours et scoutisme, suivi kit à se former

☎ 01.81.74.36.03

✉ andreea.morosanu@ac-creteil.fr

Nicole GERMANY

Gestionnaire administrative

Suivi des ACM

☎ 01.81.74.36.07

✉ nicole.germany@ac-creteil.fr

Catherine MENDY

Gestionnaire administrative

Suivi des ACM

☎ 01.81.74.36.08

✉ catherine.mendy@ac-creteil.fr

Kévin BONNET

Gestionnaire administratif

Suivi des ACM

☎ 01.81.74.36.13

✉ kevin.bonnet@ac-creteil.fr

ADRESSE GÉNÉRIQUE

☎ 01 81 74 36 08 - ☎ 01 81 74 36 07

✉ ce.sdjes77.acm@ac-creteil.fr

Mission BAFA**Andreea MOROSANU**

Conseillère d'Education Populaire et de Jeunesse
Suivi du BAFA

☎ 01.81.74.36.03

✉ andreea.morosanu@ac-creteil.fr

Kévin BONNET

Gestionnaire administratif
BAFA

☎ 01.81.74.36.13

✉ kevin.bonnet@ac-creteil.fr

ADRESSE GÉNÉRIQUE

☎ 01 81 74 36 11

✉ ce.sdjes77.bafa@ac-creteil.fr

Mission Politique Jeunesse**Marie-Loïs MARTY**

Conseillère d'Education Populaire et de Jeunesse
Référente information jeunesse, ACM 11-17 ans, plateforme « Kit à agir », Appel à projet DSR

☎ 01.81.74.36.03

✉ marie-lois.marty@ac-creteil.fr

ADRESSE GÉNÉRIQUE

☎ 01.81.74.36.13

✉ ce.sdjes77.jeunesse@ac-creteil.fr

Michel NUNG

Inspecteur de la Jeunesse et des Sports
Chef du pôle engagement et continuité éducative

☎ 01.81.74.36.04

✉ michel.nung@ac-creteil.fr

Mission continuité éducative

Mireille DURAND

Conseillère d'Education Populaire et de Jeunesse
Référente Continuité éducative

☎ 01.81.74.36.02

✉ mireille.durand@ac-creteil.fr

Isabelle MOONS

Gestionnaire administrative
Continuité éducative

☎ 01.81.74.36.11

✉ isabelle.moons@ac-creteil.fr

ADRESSE GÉNÉRIQUE

☎ **01.81.74.36.13**

✉ **ce.sdjes77.jeunesse@ac-creteil.fr**

Mission Mobilité

Marie-Loïs MARTY

Conseillère d'Education Populaire et de Jeunesse
Référente mobilité internationale

☎ 01.81.74.36.03

✉ marie-lois.marty@ac-creteil.fr

Mission Engagement des jeunes

Aïssatou SECK

Conseillère d'Éducation Populaire et de Jeunesse
Référente engagement
Service et réserve civique et mission d'intérêt Général

☎ 01.81.74.36.06

✉ aissatou.seck2@ac-creteil.fr

Gaëtan TOULZAT

Professeur de sport
Référent service civique sport

☎ 01.81.74.35.92

✉ gaetan.toulzat@ac-creteil.fr

Diaka DABO

Gestionnaire administrative
Service civique

☎ 01.81.74.36.05

✉ diaka.dabo@ac-creteil.fr

NN

Gestionnaire administrative
Réserve civique, MIG

ADRESSE GÉNÉRIQUE

Service civique

☎ 01 81 74 36 05

✉ ce.sdjes77.service-civique@ac-creteil.fr

Réserve civique

✉ ce.sdjes77.reserve-civique@ac-creteil.fr

Mission d'Intérêt Général

☎ 01 81 74 36 13

✉ ce.sdjes77.snu@ac-creteil.fr

Sylvie BOSCUS

Conseillère d'Education Populaire et de Jeunesse
Déléguée départementale à la vie associative (DDVA)
Information, accompagnement et développement de la vie associative (Guid'Asso,
FDVA, FONJEP, agrément JEP) - Référente ACM - Inclusion

☎ 01.81.74.36.01

✉ sylvie.boscus@ac-creteil.fr**Mylène BONNET**

Gestionnaire administrative
Vie associative

☎ 01.81.74.36.15

✉ mylene.bonnet@ac-creteil.fr

ADRESSE GÉNÉRIQUE

☎ 01 81 74 36 01

✉ ce.sdjes77.vieasso@ac-creteil.fr